Fund Fact Sheet

Lautandhana Pasar Uang

Lautandhana Investment Management

29 Februari 2024 | **Reksa Dana Pasar Uang**

Tanggal Efektif RD
27 Mei 2019

Surat Pernyataan Efektif RD
Nomor S-649/PM.21/2019

Tanggal Peluncuran
27 Agustus 2019

Mata Uang RD
Indonesia Rupiah (IDR)

Harga Unit (NAB per unit)
Rp. 1.219,7230,-

Total Nilai Aktiva Bersih
Rp. 14.409.752.953,02,-

Minimum Investasi Awal
Rp. 100.000,-

Jumlah Unit Yang Ditawarkan
5.000.000.000

Periode Penilaian
Harian

Biaya Pembelian
Maks. -

Biaya Penjualan Kembali
Maks. -

Biaya Pengalihan
Maks. -

Biaya Manajemen
Maks. 1,00% p.a

Biaya Kustodian
Maks. 0,12% p.a

Nama Bank Kustodian
PT Bank Mandiri (Persero), Tbk

Kode ISIN
IDN000393907

Manajer Investasi

PT Lautandhana Investment Management adalah perusahaan pengelola portofolio Efek untuk nasabah bilateral dan pengelola investasi kolektif yang telah beroperasi sejak tahun 2005. LIM didukung oleh para professional yang memiliki pengalaman yang mendalam di bidang pasar modal dan dapat memberikan pengarahan investasi yang optimal dan berkualitas kepada para nasabah yang mencakupi investor institusi,

Tujuan Investasi

LAUTANDHANA PASAR UANG bertujuan untuk mendapatkan tingkat pertumbuhan investasi yang optimal dengan tingkat likuiditas yang tinggi untuk memenuhi kebutuhan dana dalam jangka pendek.

Kebijakan Investasi

Instrumen Pasar Uang	100%

% Portofolio Reksa Dana

Deposito	99,24%
Obligasi (<1 tahun)	0,00%
Setara Kas	0,76%

Manfaat Reksa Dana

1. Diversifikasi Investasi,
2. Kemudahan Investasi,
3. Dikelola Secara Profesional,
4. Membebaskan Investor dari Pekerjaaan Administrasi dan Analisa Investasi,
5. Transparansi Informasi.

10 Kepemilikan Efek Terbesar dalam Portofolio Reksa Dana

Bank Jtrust	7.63%
Bank Victoria International	7.63%
BPD Jatim UUS	7.63%
Bank Bukopin Syariah	6.94%
Bank Capital Indonesia	6.94%
Bank Ganesha	6.94%
Bank Mayapada	6.94%
Bank National Nobu	6.94%
Bank Sahabat Sampoerna	6.94%
Bank Sulut	6.94%

Kinerja Reksa Dana

Kinerja	YTD	1 Bln	3 Bln	6 Bln	1 Thn	3 Thn	5 Thn	Sejak Peluncuran *
RD Pasar Uang	0.8%	0.4%	1.2%	2.3%	4.3%	12.2%	N.a	22.0%
7 DRRR	0.8%	0.4%	1.2%	2.4%	4.8%	11.5%	20.3%	17.6%
Infovesta Money Market Fund	0.8%	0.3%	1.1%	2.2%	4.2%	10.5%	21.4%	18.4%

Kinerja Bulanan Tertinggi	0,53%	Oktober-19
Kinerja Bulanan Terendah	0,03%	August-19

*) *annualized, nett of tax*

Risiko-Risiko Utama

Risiko perubahan kondisi ekonomi dan politik, risiko berkurangnya nilai Unit Penyertaan pemegang unit pernyertaan, risiko likuiditas, risiko wanprestasi, risiko pembubaran dan risiko likuidasi, dan risiko nilai tukar mata uang.

Klasifikasi Risiko

Rendah — Sedang — Tinggi

Keterangan Risiko Rendah & Risiko Tinggi

Reksa Dana Lautandhana Pasar Uang berinvestasi pada deposito perbankan BUKU I - BUKU III sehingga dikategorikan berisiko rendah. Investor memiliki risiko atas likuiditas atas penempatan deposito perbankan tersebut.

Kinerja Portofolio Reksa Dana Sejak Diluncurkan

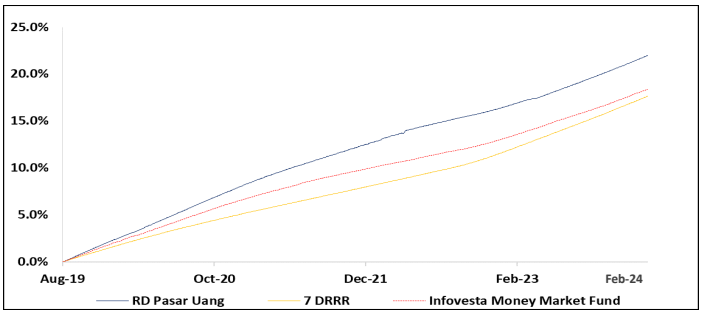

Kinerja Bulanan Sejak Diluncurkan

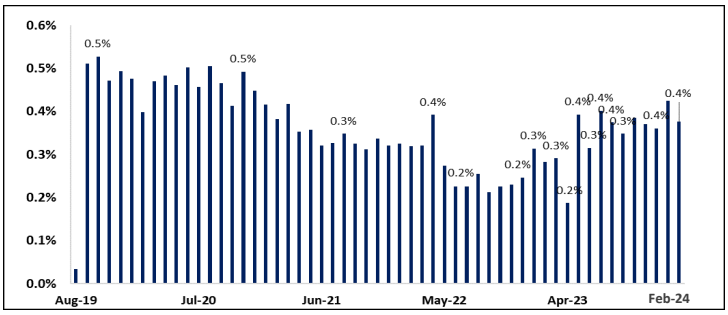

Profil Bank Kustodian

PT Bank Mandiri (Persero), Tbk merupakan Bank yang memperoleh persetujuan dari OJK berdasarkan Surat Keputusan Ketua Bapepam nomor: KEP-01/PM/Kstd/1999 tanggal 04 Oktober 1999 sebagai Bank Kustodian di Pasar Modal.

Informasi lengkap dapat dibaca pada Prospektus RD Lautandhana Pasar Uang yang dapat diakses melalui laman www.lautandhanainvest.com

Surat konfirmasi pembelian Reksa Dana, penjualan kembali Reksa Dana, dan pengalihan Reksa Dana merupakan bukti hukum yang sah atas kepemilikan Reksa Dana yang diterbitkan dan dikirimkan oleh Bank Kustodian. Pemegang Unit Penyertaan dapat melihat kepemilkan Reksa Dana pada fasilitas AKSes (Acuan Kepemilikan Sekuritas) pada laman https://akses.ksei.co.id/.

DISCLAIMER: INVESTASI MELALUI REKSA DANA MENGANDUNG RISIKO. SEBELUM MEMUTUSKAN BERINVESTASI, CALON INVESTOR WAJIB MEMBACA DAN MEMAHAMI PROSPEKTUS. KINERJA MASA LALU TIDAK MENJAMIN/ MENCERMINKAN INDIKASI KINERJA DI MASA YANG AKAN DATANG. OTORITAS JASA KEUANGAN TIDAK MEMBERIKAN PERNYATAAN MENYETUJUI ATAU TIDAK MENYETUJUI EFEK INI, TIDAK JUGA MENYATAKAN KEBENARAN ATAU KECUKUPAN ISI PROSPEKTUS REKSA DANA INI. SETIAP PERNYATAAN YANG BERTENTANGAN DENGAN HAL-HAL TERSEBUT ADALAH PERBUATAN MELANGGAR HUKUM. Reksa dana merupakan produk Pasar Modal dan bukan produk yang diterbitkan oleh Agen Penjual/Perbankan. Agen Penjual Efek Reksa Dana tidak bertanggung jawab atas tuntutan dan risiko pengelolaan portofolioa dana yang dilakukan oleh Manajer Investasi. Ringkasan informasi produk ini tidak menggantikan Prospektus Reksa Dana dan disiapkan oleh PT LIM hanya untuk kebutuhan informasi dan bukan merupakan suatu bentuk penawaran untuk membeli atau permintaan untuk menjual. Seluruh informasi yang terkandung pada dokumen ini disajikan dengan benar. Apabila perlu, investor disarankan untuk meminta pendapat profesional sebelum mengambil keputusan berinvestasi. Kinerja masa lalu tidak serta merta menjadi petunjuk untuk kinerja di masa mendatang, dan bukan juga merupakan perkiraan yang dibuat untuk memberikan indikasi mengenai kinerja atau kecenderungannya di masa mendatang. PT Lautandhana Investment Management selaku Manajer Investasi terdaftar dan diawasi oleh OJK.