

# Lautandhana Pasar Uang Optima

30 Desember 2022

Reksa Dana Pasar Uang

**Tanggal Efektif RD :**  
20 Januari 2020

**Surat Pernyataan Efektif RD :**  
Nomor S-47/PM.21/2020

**Tanggal Peluncuran**  
19 Februari 2020

**Mata Uang RD**  
Indonesia Rupiah (IDR)

**Harga Unit (NAB per unit)**  
Rp. 1.011,6903,-

**Total Nilai Aktiva Bersih**  
Rp. 10.113.176,32,-

**Minimum Investasi Awal**  
Rp. 100.000,-

**Jumlah Unit Yang Ditawarkan**  
5.000.000.000

**Periode Penilaian**  
Harian

**Biaya Pembelian**  
Maks. -

**Biaya Penjualan Kembali**  
Maks. -

**Biaya Pengalihan**  
Maks. -

**Biaya Manajemen**  
Maks. 1,00% p.a

**Biaya Kustodian**  
Maks. 0,25% p.a

**Nama Bank Kustodian**  
Bank KB Bukopin, Tbk

**Kode ISIN**  
IDN000427309

## Risiko-Risiko Utama

Risiko perubahan kondisi ekonomi dan politik dalam & di luar negeri, risiko berkurangnya nilai Unit Penyertaan pemodal, risiko likuiditas, risiko wanprestasi, risiko pembubaran dan likuidasi.

## Manajer Investasi

PT Lautandhana Investment Management (PT LIM) adalah perusahaan Manajer Investasi yang beroperasi sejak tahun 2005 dengan izin usaha berdasarkan Surat Keputusan Otoritas Jasa Keuangan (d/h BAPEPAM) Nomor KEP-07/PM/MI/2005. PT LIM didukung oleh para profesional yang memiliki pengalaman yang mendalam di bidang pasar modal dan dapat memberikan pengarahannya investasi yang optimal dan berkualitas kepada para nasabah yang mencakupi investor institusi, nasabah high net worth, dan nasabah ritel.

## Tujuan Investasi

LAUTANDHANA PASAR UANG OPTIMA bertujuan untuk memperoleh pendapatan yang optimal dengan berusaha mempertahankan nilai investasi awal dan memberikan tingkat likuiditas waktu singkat.

## Kebijakan Investasi

Instrumen Pasar Uang 100%

## % Portofolio Reksa Dana

Deposito 0,00%  
Obligasi (<1 tahun) 0,0%  
Setara Kas 100,0%

## Kinerja Reksa Dana

Kinerja	YTD*	1 Bln	3 Bln	6 Bln	1 Thn	3 Thn	5 Thn	Sejak Peluncuran **
RD Pasar Uang Optima	2,1%	0,0%	0,0%	0,6%	2,1%	N.a	N.a	6,0%
7 DRRR	3,2%	0,4%	1,0%	1,7%	3,2%	9,9%	19,5%	9,2%
Infovesta Money Market Fund	2,7%	0,3%	0,8%	1,4%	2,7%	10,9%	21,7%	10,2%
Kinerja Bulanan Tertinggi	0,47%	Maret-20						
Kinerja Bulanan Terendah	-0,22%	April-21						

\* Kinerja YTD termasuk deviden tunai Rp 630,43/Unit  
\*\* Annualized, nett of tax

## 10 Kepemilikan Efek Terbesar dalam Portofolio Reksa Dana

## Manfaat Reksa Dana

1. Diversifikasi Investasi,
2. Kemudahan Investasi,
3. Dikelola Secara Profesional,
4. Membebaskan Investor dari Pekerjaan Administrasi dan Analisa Investasi,
5. Transparansi Informasi.

## Klasifikasi Risiko



## Keterangan Risiko Rendah & Risiko Tinggi

Reksa Dana Lautandhana Pasar Uang Optima berinvestasi pada deposito perbankan BUKU I - BUKU III sehingga dikategorikan berisiko rendah. Investor memiliki risiko atas likuiditas atas penempatan deposito perbankan tersebut.

## Kinerja Portofolio Reksa Dana Sejak Diluncurkan

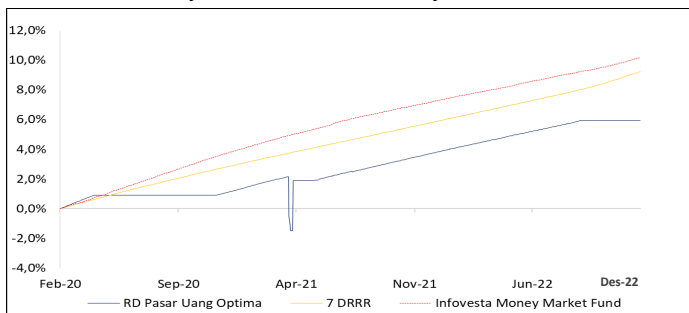

## Kinerja Bulanan Sejak Diluncurkan

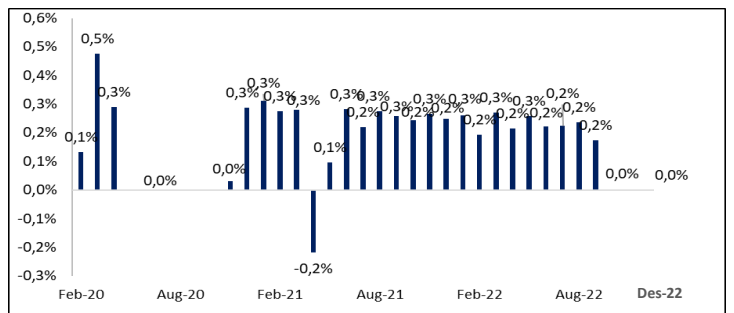

## Profil Bank Kustodian

PT Bank KB Bukopin, Tbk merupakan Bank yang memperoleh persetujuan dari OJK sebagai Bank Kustodian di Pasar Modal berdasarkan Surat Keputusan Ketua Bapepam Nomor: KEP-01/BL/Kstd/2006 tanggal 03 Juli 2006.

Informasi lengkap dapat dibaca pada Prospektus RD Lautandhana Pasar Uang Optima yang dapat diakses melalui laman [www.lautandhanainvest.com](http://www.lautandhanainvest.com)

Surat konfirmasi pembelian Reksa Dana, penjualan kembali Reksa Dana, dan pengalihan Reksa Dana merupakan bukti hukum yang sah atas kepemilikan Reksa Dana yang diterbitkan dan dikirimkan oleh Bank Kustodian. Pemegang Unit Penyertaan dapat melihat kepemilikan Reksa Dana pada fasilitas AKSes (Acuan Kepemilikan Sekuritas) pada laman <https://akses.ksei.co.id/>.

**DISCLAIMER: INVESTASI MELALUI REKSA DANA MENDANGUNG RISIKO. SEBELUM MEMUTUSKAN BERINVESTASI, CALON INVESTOR WAJIB MEMBACA DAN MEMAHAMI PROSPEKTUS. KINERJA MASA LALU TIDAK MENJAMIN/ MENCERMINKAN INDIKASI KINERJA DI MASA YANG AKAN DATANG. OTORITAS JASA KEUANGAN TIDAK MEMBERIKAN PERNYATAAN MENYETUJUI ATAU TIDAK MENYETUJUI EFEK INI, TIDAK JUGA MENYATAKAN KEBENARAN ATAU KECUKUPAN ISI PROSPEKTUS REKSA DANA INI. SETIAP PERNYATAAN YANG BERTENTANGAN DENGAN HAL-HAL TERSEBUT ADALAH PERBUATAN MELANGGAR HUKUM.** Reksa dana merupakan produk Pasar Modal dan bukan merupakan suatu penawaran untuk membeli atau permintaan untuk menjual. Seluruh informasi yang terkandung pada dokumen ini disajikan dengan benar. Apabila perlu, investor disarankan untuk meminta pendapat profesional sebelum mengambil keputusan berinvestasi. Kinerja masa lalu tidak serta merta menjadi petunjuk untuk kinerja di masa mendatang, dan bukan juga merupakan perkiraan yang dibuat untuk memberikan indikasi mengenai kinerja atau kecenderungannya di masa mendatang. PT Lautandhana Investment Management selaku Manajer Investasi terdaftar dan diawasi oleh OJK.