Fund Fact Sheet

Lautandhana Pasar Uang

Lautandhana Investment Management

31 MEi 2021 | **Reksa Dana Pasar Uang**

Tanggal Efektif RD :
27 Mei 2019

Nomor Surat Pernyataan Efektif RD :
S-649/PM.21/2019

Tanggal Peluncuran
27 Agustus 2019

Mata Uang RD
Indonesia Rupiah (IDR)

Harga Unit (NAB per unit)
Rp. 1.099,7907

Total Nilai Aktiva Bersih
Rp. 32.731.924.884,43,-

Minimum Investasi Awal
Rp. 100.000,-

Jumlah Unit Yang Ditawarkan
5.000.000.000

Periode Penilaian
Harian

Biaya Pembelian
Maks. -

Biaya Penjualan Kembali
Maks. -

Biaya Pengalihan
Maks. -

Biaya Manajemen
Maks. 1,00% p.a

Biaya Kustodian
Maks. 0,12% p.a

Nama Bank Kustodian
Bank Mandiri, Tbk

Kode ISIN
IDN000155603

Risiko-Risiko Utama
Risiko perubahan kondisi ekonomi dan politik dalam & di luar negeri, risiko berkurangnya nilai Unit Penyertaan pemodal, risiko likuiditas, risiko wanprestasi, risiko pembubaran dan likuidasi.

Manajer Investasi

PT Lautandhana Investment Management adalah perusahaan pengelola portofolio Efek untuk nasabah bilateral dan pengelola investasi kolektif yang telah beroperasi sejak tahun 2005. LIM didukung oleh para professional yang memiliki pengalaman yang mendalam di bidang pasar modal dan dapat memberikan pengarahan investasi yang optimal dan berkualitas kepada para nasabah yang mencakupi investor institusi, nasabah *high net worth*, dan nasabah ritel.

Tujuan Investasi

LAUTANDHANA PASAR UANG bertujuan untuk mendapatkan tingkat pertumbuhan investasi yang optimal dengan tingkat likuiditas yang tinggi untuk memenuhi kebutuhan dana dalam jangka pendek.

Kebijakan Investasi

Instrumen Pasar Uang	100%

% Portofolio Reksa Dana

Deposito	99,3%
Obligasi (<1 tahun)	0,0%
Setara Kas	0,7%

10 Kepemilikan Efek Terbesar

Bank Amar	9,2%
BPD Riau Syariah	9,2%
Bank Bukopin Syariah	9,2%
Bank Ganesha	9,2%
Bank Mantap	9,2%
Bank Mayapada	9,2%
Bank Mega Syariah	9,2%
Bank Neo Commerce	9,2%
BPD Sumsel	7,6%
Bank National Nobu	6,1%

Kinerja Reksa Dana

Kinerja	YTD	1 Bln	3 Bln	6 Bln	1 Thn	3 Thn	5 Thn	Sejak Peluncuran *)
RD Pasar Uang	1,9%	0,4%	1,1%	3,3%	5,3%	N.a	N.a	5,7%
7 DRRR	1,2%	0,2%	0,7%	2,0%	3,7%	12,9%	21,7%	3,5%
Infovesta Money Market Fund	1,5%	0,3%	0,9%	2,6%	4,2%	14,6%	24,5%	4,6%

Kinerja Bulanan Tertinggi	0,53%	Oktober 2019
Kinerja Bulanan Terendah	0,03%	Agustus 2019

*) *annualized, nett of tax*

Klasifikasi Risiko

Rendah — Sedang — Tinggi

Keterangan Risiko Rendah & Risiko Tinggi

Reksa Dana Lautandhana Pasar Uang berinvestasi pada deposito perbankan BUKU I - BUKU III sehingga dikategorikan berisiko rendah. Investor memiliki risiko atas likuiditas atas penempatan deposito perbankan tersebut.

Kinerja Portofolio Reksa Dana Sejak Diluncurkan

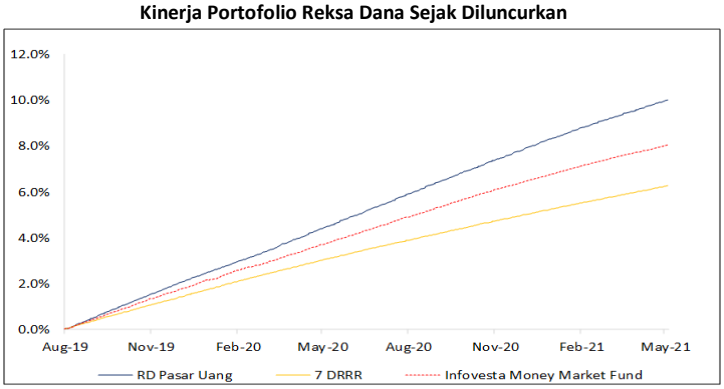

Kinerja Bulanan Sejak Diluncurkan

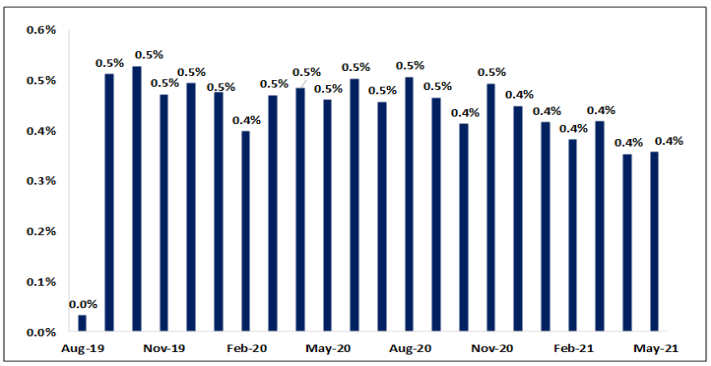

Profil Bank Kustodian

PT Bank Mandiri, Tbk merupakan Bank yang memperoleh persetujuan dari OJK berdasarkan Surat Keputusan Ketua Bapepam nomor: KEP-01/PM/Kstd/1999 tanggal 04 Oktober 1999 sebagai Bank Kustodian di Pasar Modal.

Akses Prospektus untuk informasi lebih lengkap melalui laman www.lautandhanainvest.com

Informasi mengenai kepemilikan Reksa Dana ini diisi dengan informasi yang menyatakan bahwa surat atau bukti konfirmasi pembelian Reksa Dana, penjualan kembali Reksa Dana, dan pengalihan Reksa Dana merupakan bukti hukum yang sah atas kepemilikan Reksa Dana yang diterbitkan dan dikirimkan oleh Bank Kustodian Dalam hal telah terdapat fasilitas Acuan Kepemilikan Sekuritas (AKSES) Pemegang Unit Penyertaan dapat melihat kepemilkan Reksa Dana melalui laman https://akses.ksei.co.id/

DISCLAIMER: Laporan kinerja bulanan ini dibuat oleh PT Lautandhana Investment Management hanya untuk keperluan pemberian informasi saja dan tidak dipergunakan sebagai penawaran untuk menjual atau permohonan pembelian. Lautandhana Investment Management telah melakukan upaya maksimal untuk mencegah informasi yang tidak benar atau menyesatkan dalam Laporan ini namun tidak ada jaminan terhadap akurasi dan kelengkapannya. Kinerja masa lalu tidak selalu mencerminkan kinerja di masa datang. Harga unit dapat turun dan juga naik dan tidak ada jaminan akan mencapai tujuan investasinya. Calon pemodal wajib membaca dan memahami isi prospektus penawaran unit penyertaan terlebih dahulu sebelum berinvestasi.

PT Lautandhana Investment Management, The City Tower Lt 7 Jl. M.H. Thamrin No. 81, Menteng, Jakarta Pusat 10310. Tel: (021) 2395 1088, Fax: (021) 2395 1302

reksa dana pahami, nikmati!